ZINTEGROWANY PLAN INWESTYCYJNY W REJONIE UL. RĘDZINY W PISARACH

RYSUNEK PLANU
Załącznik Nr 1 do Uchwały Nr ..... Rady Gminy Zabierzów
z dnia .....

ELEMENTY PLANU OZNACZONE NA RYSUNKU PLANU, STANOWIĄCE USTALENIA PLANU

- granica obszaru objętego planem
- linie rozgraniczające tereny o różnym przeznaczeniu lub różnych zasadach zagospodarowania
- nieprzekraczalne linie zabudowy
- 1U — teren usług
- 1KDL — teren drogi lokalnej
- strefa zieleni w ramach terenów inwestycyjnych

Cały obszar objęty planem znajduje się w zasięgu:

- otuliny Parku Krajobrazowego Dolinki Krakowskie
- korytarza ekologicznego
- terenie ochrony pośredniej dla ujęcia wody powierzchniowej z rzeki Rudawy
- Jednolitej Części Wód Podziemnych nr 131

Przeznaczenie	Powierzchnia	
	[ha]	%
1U	2,5941	84,47
1KDL	0,4771	15,53
SUMA	3,0712	100

układ współrzędnych: PL-2000 strefa 7

podkład mapowy w granicy obszaru objętego zintegrowanym planem inwestycyjnym został przygotowany z wykorzystaniem urzędowej kopii mapy zasadniczej, udostępnionej z Powiatowego Ośrodka Dokumentacji Geodezyjnej i Kartograficznej w Krakowie

licencja nr GKiK-III.6642.2371.2026_1206_CL1 z dnia 18.05.2026

N

0m 25m 50m 75m 100m

skala 1: 1000

WYRYS ZE STUDIUM UWARUNKOWAŃ I KIERUNKÓW ZAGOSPODAROWANIA PRZESTRZENNEGO GMINY ZABIERZÓW
Uchwała Nr L/488/10 Rady Gminy Zabierzów z dnia 16 lipca 2010 r. ze zmianami

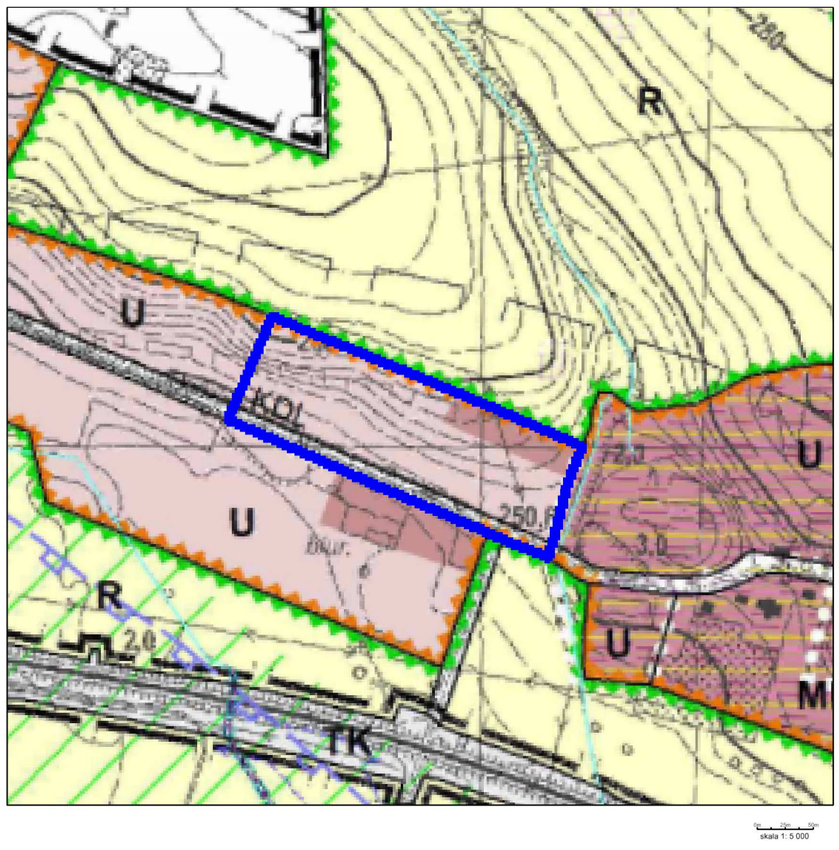
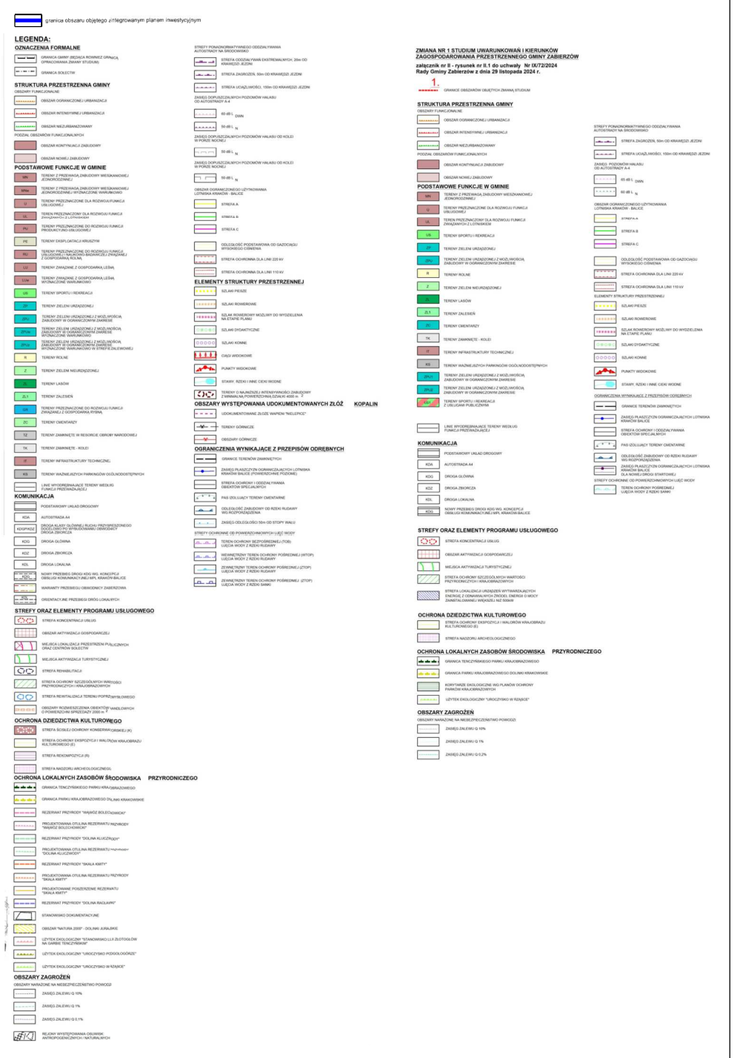
skala 1: 5 000